

3º Leilão

Patrimônio Genético



17 de abril
de 2023
20:00 h
(horário de Brasília)



CANAL DO BOI

Catálogo



(67) 99961 4576

MONARCA
7 ESTRELAS



LOTE 01 - 50%



50% da Campeã

**AS 7
da Sete**

**superprecoce, prenhe
e já aspirada**

**CLIQUE AQUI PARA
CONHECER AS FINALISTAS
E ELEGER SUA PREFERIDA**

LOTE 02



KCLARIN 7 ESTRELAS

RGD: SETE 5536 **Nasc:** 11/11/2021 **Meses:** 17 **Peso:** 455Kg

D1484 DA MN
D4685 DA MN
D1342 DA MN

FENÔMENO FIV CAMPARINO
GANDHI PO DA NI
TOALHA FIV DO JHV
FIGA TE

JABRIEL FIV DE NAVIRAI
PRADIP FIV DE NAV.
NAVIRAI TE 10720/09

IZAURA 7 ESTRELAS
BATAKLAN FIV
ROYAL2790 7 ESTRELAS
ROYAL1561

iABCZ/PMGZ: 13,26 **DECA:** 1
IQG/GENEPLUS: 21,764 **%:** 6

Prenhez BLINDADO 7 ESTRELAS
Em: dezembro 2022
INSEMINAÇÃO ARTIFICIAL

3º Leilão
Patrimônio Genético

PMGZ	PD		TMD		PS		STAY		IPP	
	DEP	DECA	DEP	DECA	DEP	DECA	DEP	DECA	DEP	DECA
	6,85	1	6,78	1	16,18	1	32,87	3	-5,65	4

GENEPLUS	PD		TMD		PS		STAY		IPP	
	DEP	%	DEP	%	DEP	%	DEP	%	DEP	%
	6,854	9	6,780	4	16,184	4	32,868	28	-5,646	39

AVALIAÇÃO DE CARÇAÇA	IDADE	PESO	AOL	AOL/100	RATIO	MAR	EGS	EGS/100	EGG
		14m	401,00	69,89	17,43	0,48	2,69	4,97	1,24

LOTE 03



KALMYN FIV 7 ESTRELAS

RGD: SETE 5509 **Nasc:** 08/11/2021 **Meses:** 17 **Peso:** 506Kg

REM ARMADOR
REM EMBAIXADOR
REM BATITA

REM HORUS GENETICA ADITIVA

REM SAGRES
REM EMBOSKADA
REM TEATRICA

B8951 DA MN
C2569 DA MN
B9370 DA MN

EVANY 7 ESTRELAS

GALANTE DO PARANA
VIDIGAL 7 ESTRELAS
ASTECA39 7 ESTRELAS

iABCZ/PMGZ: 21,93 **DECA:** 1
IQG/GENEPLUS: 29,805 **%:** 1

Prenhez PALANQUE FIV DA S.NICE
Em: dezembro 2022
INSEMINAÇÃO ARTIFICIAL

3º Leilão
Patrimônio Genético

PMGZ	PD		TMD		PS		STAY		IPP	
	DEP	DECA	DEP	DECA	DEP	DECA	DEP	DECA	DEP	DECA
	10,74	1	8,64	1	18,14	1	38,98	1	-12,60	2

GENEPLUS	PD		TMD		PS		STAY		IPP	
	DEP	%	DEP	%	DEP	%	DEP	%	DEP	%
	10,745	1	8,636	1	18,141	2	38,978	2	-12,598	17

AVALIAÇÃO DE CARÇAÇA	IDADE	PESO	AOL	AOL/100	RATIO	MAR	EGS	EGS/100	EGG
		14m	441,00	65,24	14,79	0,49	3,81	6,33	1,43

LOTE 04



KEYLLAH FIV 7 ESTRELAS

RGD: SETE 5477 **Nasc:** 04/11/2021 **Meses:** 17 **Peso:** 453Kg

REM QUISCO
REM TORIXOREU
REM PIROGA TE
REM ARMADOR
NOTURNO
REM RONDA
FIMA

URDIDOR DO IZ
DOLMAN
UBACA DO IZ
CATEDRAL FIV 7 ESTRELAS
1646 DA MN
RIYAZA XXIII TE 7 E
RIYAZA MJ DO SABIA

iABCZ/PMGZ: 24,30 **DECA:** 1
IQG/GENEPLUS: 31,902 **%:** 0,5

Prenhez FABULOSO FIV GUADALUPE
Em: dezembro 2022
INSEMINAÇÃO ARTIFICIAL

3º Leilão

Patrimônio Genético

PMGZ	PD		TMD		PS		STAY		IPP	
	DEP	DECA	DEP	DECA	DEP	DECA	DEP	DECA	DEP	DECA
	10,11	1	8,92	1	19,38	1	39,81	1	-24,89	1

GENEPLUS	PD		TMD		PS		STAY		IPP	
	DEP	%	DEP	%	DEP	%	DEP	%	DEP	%
	10,107	2	8,915	1	19,377	2	39,814	1	-24,893	2

AVALIAÇÃO DE CARÇAÇA	IDADE	PESO	AOL	AOL/100	RATIO	MAR	EGS	EGS/100	EGG
	14m	394,00	54,00	13,70	0,39	1,40	3,62	0,92	6,33

LOTE 05

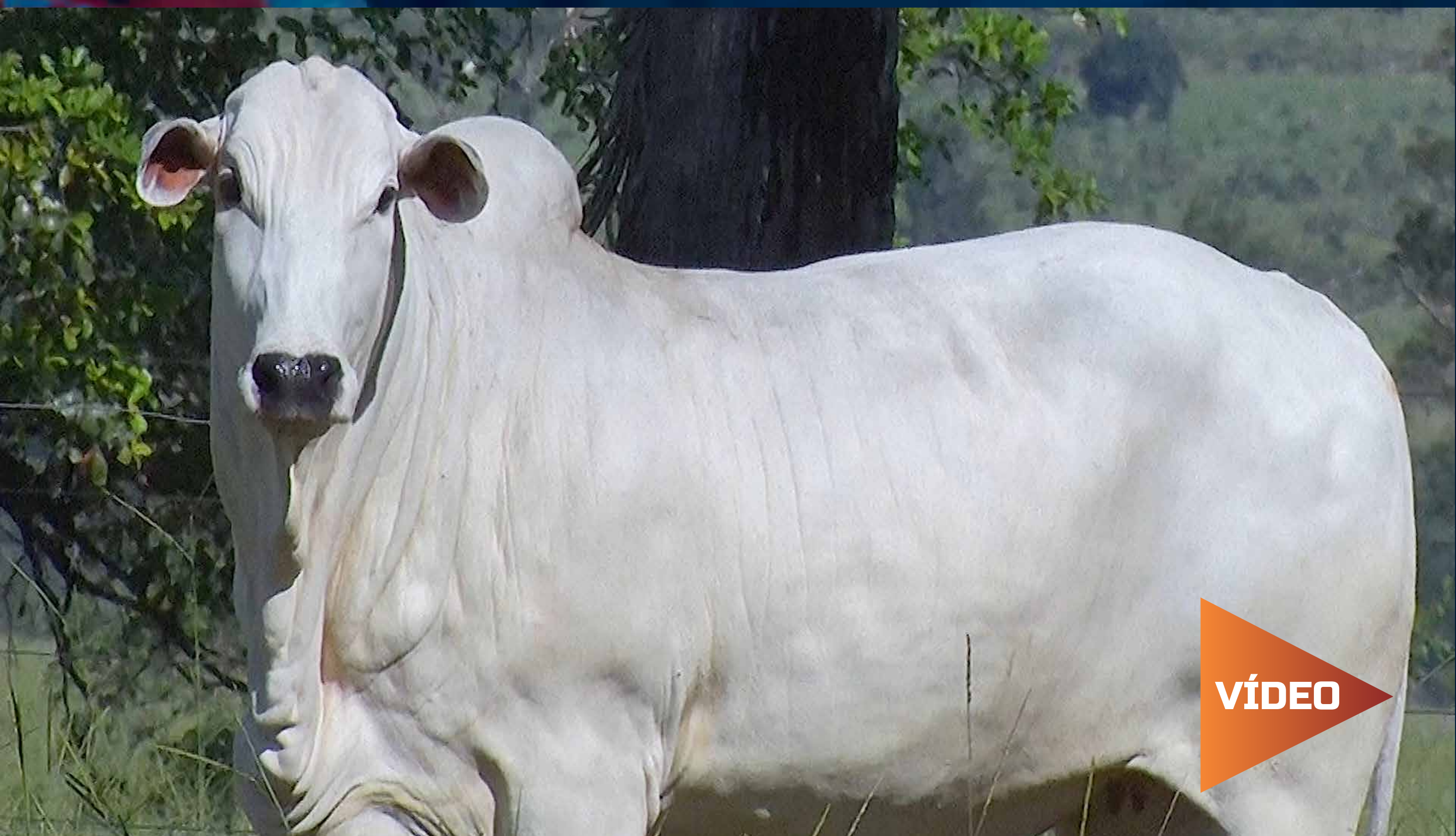

KAMOA FIV 7 ESTRELAS

RGD: SETE 5451 **Nasc:** 29/10/2021 **Meses:** 17 **Peso:** 471Kg

REM ARMADOR
REM EMBAIXADOR
REM BATITA
REM HORUS GENETICA ADITIVA
REM SAGRES
REM EMBOSKADA
REM TEATRICA

MOSCOU
PACARA
FLORENCA
CATYNA FIV 7 ESTRELAS
LEGAT MJ DA O.D AGUA
RIYAZA TN1 MJ DO SABIA
LEPIDA MJ DO SABIA

iABCZ/PMGZ: 19,36 **DECA:** 1
IQG/GENEPLUS: 27,265 **%:** 2

Prenhez UIRAPURU DA MN
Em: novembro 2022
INSEMINAÇÃO ARTIFICIAL

3º Leilão
Patrimônio Genético

PMGZ	PD		TMD		PS		STAY		IPP	
	DEP	DECA	DEP	DECA	DEP	DECA	DEP	DECA	DEP	DECA
	7,93	1	7,83	1	17,09	1	36,74	1	-14,85	1
GENEPLUS	PD		TMD		PS		STAY		IPP	
	DEP	%	DEP	%	DEP	%	DEP	%	DEP	%
	7,932	5	7,834	2	17,089	3	36,739	6	-14,847	12
AVALIAÇÃO DE CARÇAÇA	IDADE	PESO	AOL	AOL/100	RATIO	MAR	EGS	EGS/100	EGG	
	15m	436,00	78,28	17,95	0,48	4,02	7,68	1,76	11,75	

LOTE 06

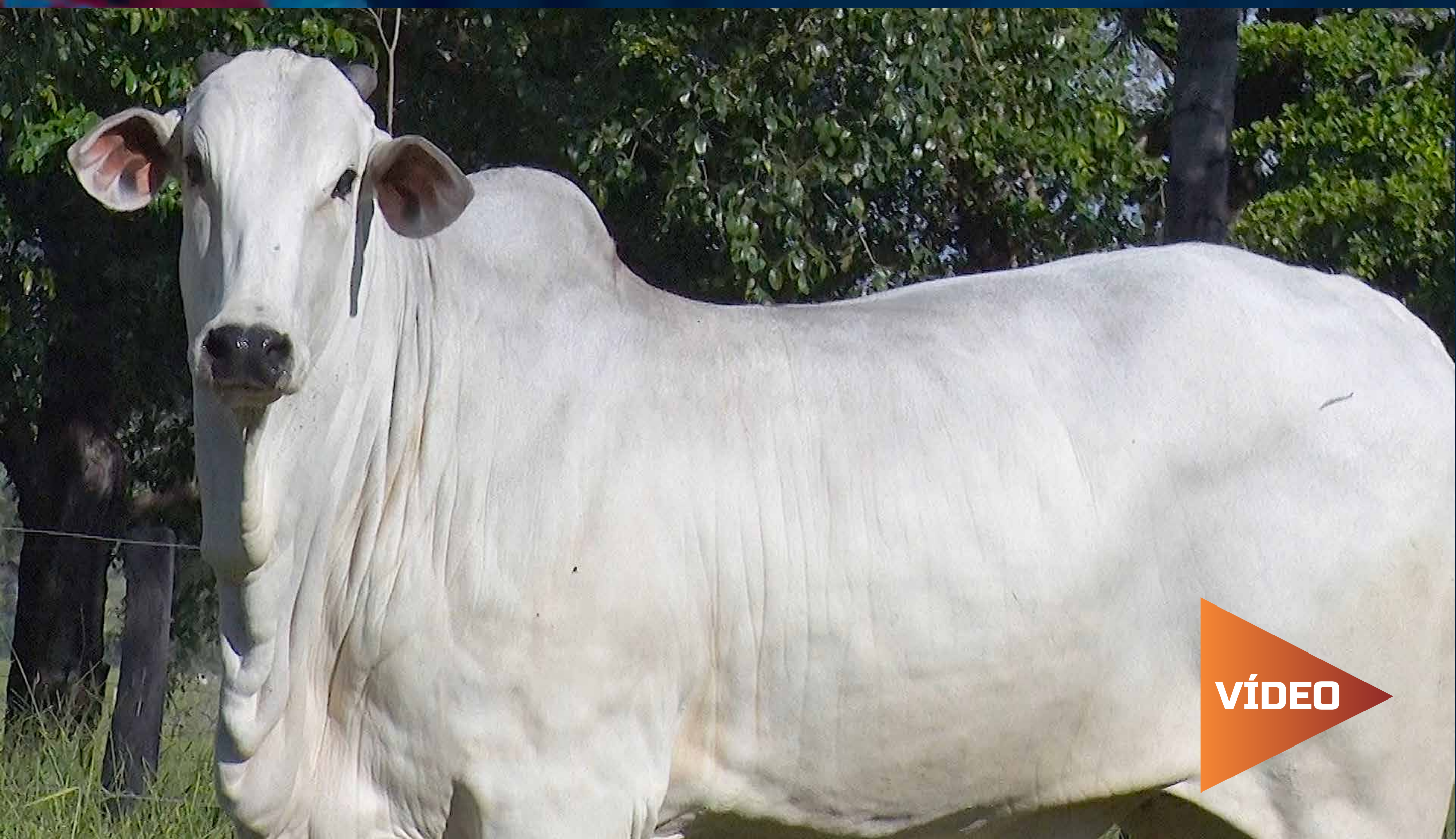

KERTHY 7 ESTRELAS

RGD: SETE 5426 **Nasc:** 25/10/2021 **Meses:** 17 **Peso:** 485Kg

GABINETE
BACKUP
AMAGDALA
B2887 DA S.NICE
BITELO
CAMISA DA S.NICE
ENCOSTA DA S.NICE

URDIDOR DO IZ
DOLMAN
UBACA DO IZ
CATEDRAL FIV 7 ESTRELAS
1646 DA MN
RIYAZA XXIII TE 7 E
RIYAZA MJ DO SABIA

iABCZ/PMGZ: 20,26 **DECA:** 1
IQG/GENEPLUS: 25,496 **%:** 3

Prenhez BLINDADO 7 ESTRELAS
Em: novembro 2022
INSEMINAÇÃO ARTIFICIAL

3º Leilão
Patrimônio Genético

PMGZ	PD		TMD		PS		STAY		IPP	
	DEP	DECA	DEP	DECA	DEP	DECA	DEP	DECA	DEP	DECA
	7,64	1	6,57	1	15,95	1	39,15	1	-25,23	1

GENEPLUS	PD		TMD		PS		STAY		IPP	
	DEP	%	DEP	%	DEP	%	DEP	%	DEP	%
	7,640	6	6,570	5	15,953	4	39,155	2	-25,226	2

AVALIAÇÃO DE CARÇAÇA	IDADE	PESO	AOL	AOL/100	RATIO	MAR	EGS	EGS/100	EGG
		15m	441,00	79,26	17,97	0,49	4,30	5,42	1,23

LOTE 07

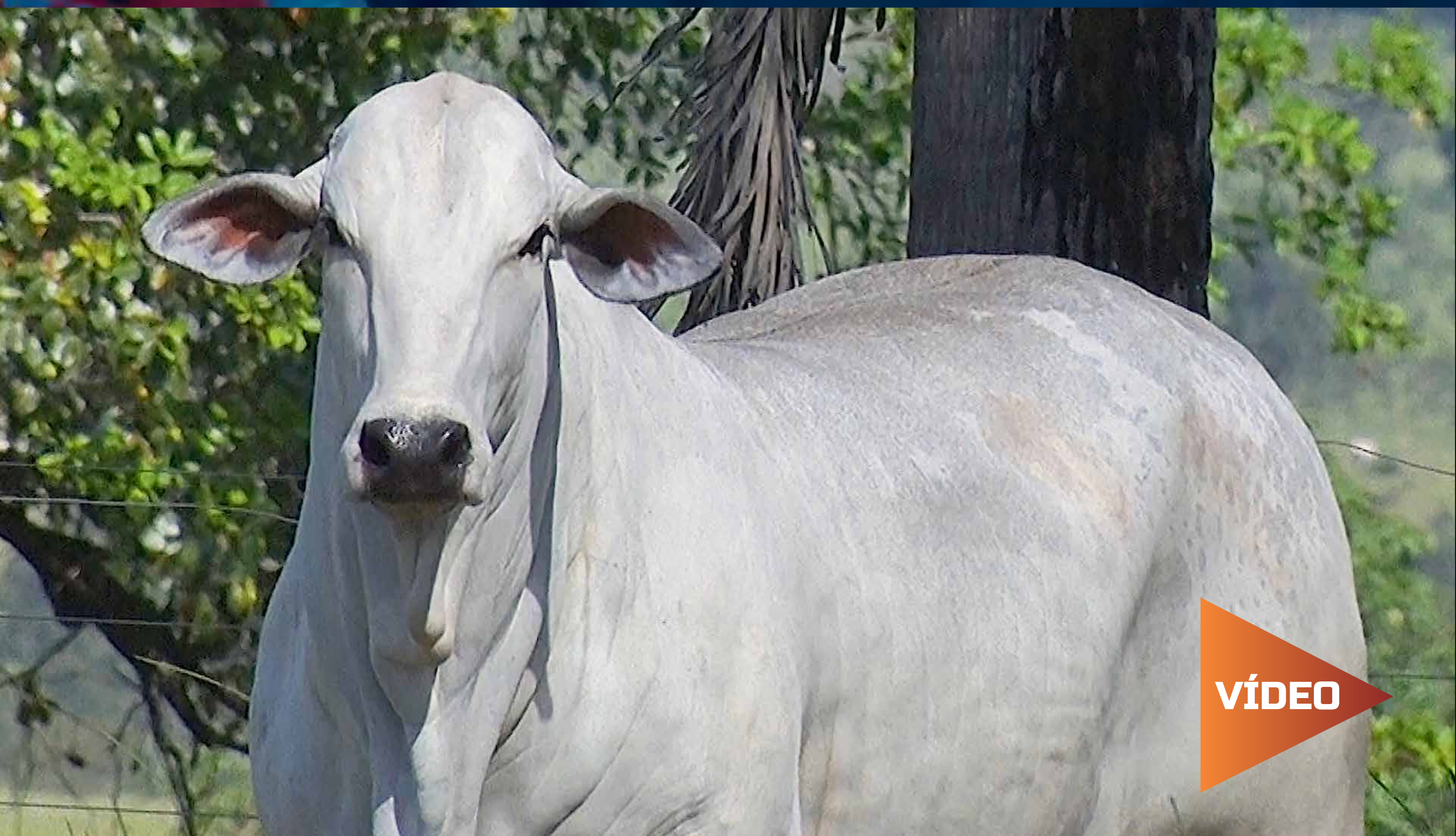

VÍDEO

KYNHA FIV 7 ESTRELAS

RGD: SETE 5275 **Nasc:** 13/09/2021 **Meses:** 19 **Peso:** 534Kg

D1484 DA MN
D4685 DA MN
D1342 DA MN
FENÔMENO FIV CAMPARINO
GANDHI PO DA NI
TOALHA FIV DO JHV
FIGA TE

B8951 DA MN
C2569 DA MN
B9370 DA MN
EVANY 7 ESTRELAS
GALANTE DO PARANA
VIDIGAL 7 ESTRELAS
ASTECA39 7 ESTRELAS

iABCZ/PMGZ: 15,04 **DECA:** 1
IQG/GENEPLUS: 20,524 **%:** 7

Prenhez URANO 7 ESTRELAS
Em: dezembro 2022
INSEMINAÇÃO ARTIFICIAL

3º Leilão
Patrimônio Genético

PMGZ	PD		TMD		PS		STAY		IPP	
	DEP	DECA	DEP	DECA	DEP	DECA	DEP	DECA	DEP	DECA
	7,89	1	5,11	1	15,14	1	37,55	1	-5,68	4

GENEPLUS	PD		TMD		PS		STAY		IPP	
	DEP	%	DEP	%	DEP	%	DEP	%	DEP	%
	7,889	5	5,113	11	15,142	5	37,554	4	-5,677	39

AVALIAÇÃO DE CARÇAÇA	IDADE	PESO	AOL	AOL/100	RATIO	MAR	EGS	EGS/100	EGG
		16m	483,00	65,17	13,49	0,53	3,41	7,23	1,50

LOTE 08



KANY 7 ESTRELAS

RGD: SETE 5222 **Nasc:** 07/09/2021 **Meses:** 19 **Peso:** 494Kg

REM QUISCO
REM USP
REM REGIS

iABCZ/PMGZ: 15,90 **DECA:** 1
IQG/GENEPLUS: 19,777 %: 8

MARQUES 7 ESTRELAS

Prenhez BLINDADO 7 ESTRELAS

BACKUP

Em: dezembro 2022

ASTECA2267 7 ESTRELAS

INSEMINAÇÃO ARTIFICIAL

ASTECA62 7 ESTRELAS

B8951 DA MN

C2569 DA MN

B9370 DA MN

JOIA2428 7 ESTRELAS

FOSFATO

JOIA XVII TE 7 EST

JOIA I TE 7 ESTRELAS

3º Leilão

Patrimônio Genético

PMGZ

PD	TMD	PS	STAY	IPP					
DEP	DECA	DEP	DECA	DEP	DECA				
4,24	2	4,49	2	13,54	1	38,36	1	-20,15	1

GENEPLUS

PD	TMD	PS	STAY	IPP					
DEP	%	DEP	%	DEP	%	DEP	%	DEP	%
4,240	26	4,491	15	13,543	8	38,361	3	-20,151	5

AVALIAÇÃO DE CARÇAÇA

IDADE	PESO	AOL	AOL/100	RATIO	MAR	EGS	EGS/100	EGG
16m	454,00	70,05	15,43	0,46	3,36	7,68	1,69	10,86

LOTE 09



KHANNYT 7 ESTRELAS

RGD: SETE 5190 **Nasc:** 02/09/2021 **Meses:** 19 **Peso:** 469Kg

B9707 DA MN
D1484 DA MN
C1454 DA MN
ATOL DA ELGE
C2569 DA MN
2353 DA ELGE
IPIOCA

GABINETE
BACKUP
AMAGDALA
ESFERA 7 ESTRELAS
ERTAK TE DA SETE
VARSOVYA 7 ESTRELAS
DELICADA TE DA SETE

iABCZ/PMGZ: 16,56 **DECA:** 1
IQG/GENEPLUS: 25,404 **%:** 3

Prenhez BLINDADO 7 ESTRELAS
Em: novembro 2022
INSEMINAÇÃO ARTIFICIAL

3º Leilão
Patrimônio Genético

PMGZ	PD		TMD		PS		STAY		IPP	
	DEP	DECA	DEP	DECA	DEP	DECA	DEP	DECA	DEP	DECA
	5,05	2	5,53	1	13,02	1	38,72	1	-14,45	1

GENEPLUS	PD		TMD		PS		STAY		IPP	
	DEP	%	DEP	%	DEP	%	DEP	%	DEP	%
	5,052	19	5,531	9	13,019	9	38,718	2	-14,452	13

AVALIAÇÃO DE CARÇAÇA	IDADE	PESO	AOL	AOL/100	RATIO	MAR	EGS	EGS/100	EGG
		16m	426,00	74,10	17,39	0,50	4,72	8,14	1,91

LOTE 10



KEISHA 7 ESTRELAS

RGD: SETE 5130 **Nasc:** 27/06/2021 **Meses:** 21 **Peso:** 550Kg

QUARK COL
REM RICKET
NONA
REM DANUT
MOYNE
REM PAPRICA
NAIA TE

iABCZ/PMGZ: 12,57 **DECA:** 1
IQG/GENEPLUS: 19,300 **%:** 8

Prenhez GOLIAS 7 ESTRELAS
Em: dezembro 2022
INSEMINAÇÃO ARTIFICIAL

RAMBO DA MN
CUPIDO TE 7 ESTRELAS
LELBRA TE 7 ESTRELAS
CLETA 7 ESTRELAS
BITELO DA SS
CIDRA FIV DA 3 BA
ESPIGA KITO

3º Leilão
Patrimônio Genético

PMGZ	PD		TMD		PS		STAY		IPP	
	DEP	DECA	DEP	DECA	DEP	DECA	DEP	DECA	DEP	DECA
	6,82	1	5,22	1	15,80	1	31,34	4	-11,85	2
GENEPLUS	PD	TMD	PS	STAY	IPP					
	DEP	%	DEP	%	DEP	%	DEP	%	DEP	%
	6,822	9	5,222	11	15,803	4	31,345	42	-11,854	19
AVALIAÇÃO DE CARÇAÇA	IDADE	PESO	AOL	AOL/100	RATIO	MAR	EGS	EGS/100	EGG	
	19m	520,00	76,91	14,79	0,53	4,86	13,56	2,61	15,38	

LOTE 11



VÍDEO

KANYE 7 ESTRELAS

RGD: SETE 5108 Nasc: 15/06/2021 Meses: 22 Peso: 526Kg

B4853 DA MN
C8398 DA MN
C1480 DA MN
GENERAL DA MN
GAIOLO FA MN
C8570 DA MN
C3638 DA MN

BÍTELO DA SS
VERSUS TE 7 ESTRELAS
LELBRA TE 7 ESTRELAS
FARRISTA 7 ESTRELAS
SAMUKY TE 7 ESTRELAS
ROYAL 1445
ROYAL XXXIV TE 7 EST

iABCZ/PMGZ: 11,66 DECA: 1
IQG/GENEPLUS: 16,001 %: 14

Prenhez FORD FIV CAMPARINO
Em: novembro 2022
INSEMINAÇÃO ARTIFICIAL

3º Leilão

Patrimônio Genético

PMGZ	PD		TMD		PS		STAY		IPP	
	DEP	DECA	DEP	DECA	DEP	DECA	DEP	DECA	DEP	DECA
	2,78	4	6,49	1	7,23	3	35,72	1	-10,20	2

GENEPLUS	PD		TMD		PS		STAY		IPP	
	DEP	%	DEP	%	DEP	%	DEP	%	DEP	%
	2,785	41	6,490	5	7,232	30	35,716	10	-10,202	23

AVALIAÇÃO DE CARÇA	IDADE	PESO	AOL	AOL/100	RATIO	MAR	EGS	EGS/100	EGG
		19m	481,00	79,59	16,55	0,48	4,43	14,92	3,10

LOTE 12



JHURAH 7 ESTRELAS

RGD: SETE 4976 Nasc: 20/11/2020 Meses: 28 Peso: 620Kg

D1484 DA MN
D4685 DA MN
D1342 DA MN

FENÔMENO FIV CAMPARINO
GANDHI PO DA NI
TOALHA FIV DO JHV
FIGA TE

C4580 DA MN
C8288 DA MN
C.3685 DA MN

ASTECA2455 7 ESTRELAS
ROBY TE DA JEROA
ASTECA 8295 7 ESTRELAS
ASTECA45 7 ESTRELAS

**iABCZ/PMGZ: 16,13 DECA: 1
IQG/GENEPLUS: 26,048 %: 3**

**Prenhez BLINDADO 7 ESTRELAS
Em: outubro 2022
INSEMINAÇÃO ARTIFICIAL**

3º Leilão

Patrimônio Genético

PMGZ	PD		TMD		PS		STAY		IPP	
	DEP	DECA	DEP	DECA	DEP	DECA	DEP	DECA	DEP	DECA
	9,03	1	7,35	1	21,46	1	33,44	2	-2,23	5

GENEPLUS	PD		TMD		PS		STAY		IPP	
	DEP	%	DEP	%	DEP	%	DEP	%	DEP	%
	9,029	3	7,354	3	21,463	0,5	33,436	23	-2,232	52

AVALIAÇÃO DE CARÇAÇA	IDADE	PESO	AOL	AOL/100	RATIO	MAR	EGS	EGS/100	EGG
		14m	491,00	92,02	18,74	0,50	3,10	9,04	1,84

LOTE 13



VÍDEO

JULLYE 7 ESTRELAS

RGD: SETE 4805 Nasc: 09/10/2020 Meses: 30 Peso: 644Kg

NEHRU MAT.
SHERLOCK MAT.
POLIANA MAT.

**iABCZ/PMGZ: 21,87 DECA: 1
IQG/GENEPLUS: 27,515 %: 2**

SHELL FIV DE NAVIRAI
FUNCIONARIO NAVIRAI
NAVIRAI FIV 13890-14
DIANTE DE NAVIRAI

**Prenhez MONARCA 7 ESTRELAS
Em: dezembro 2022
NATURAL**

GANHOSO
MYKEY TE 7 ESTRELAS
ROYAL DA FAZ.

RIYAZA 1380
BITELO DA SS
RIYAZA105 7 ESTRELAS
RIYAZA 45 7 ESTRELAS

3º Leilão
Patrimônio Genético

PMGZ	PD		TMD		PS		STAY		IPP	
	DEP	DECA	DEP	DECA	DEP	DECA	DEP	DECA	DEP	DECA
	15,39	1	11,14	1	23,98	1	31,06	5	-13,49	2

GENEPLUS	PD		TMD		PS		STAY		IPP	
	DEP	%	DEP	%	DEP	%	DEP	%	DEP	%
	15,394	0,1	11,138	0,1	23,982	0,5	31,062	45	-13,486	15

AVALIAÇÃO DE CARÇAÇA	IDADE	PESO	AOL	AOL/100	RATIO	MAR	EGS	EGS/100	EGG
		16m	556,00	94,70	17,03	0,53	2,90	8,14	1,46

LOTE 14



JANGADA 7 ESTRELAS

RGD: SETE 4754 Nasc: 30/09/2020 Meses: 30 Peso: 694Kg

**iABCZ/PMGZ: 10,44 DECA: 2
IQG/GENEPLUS: 16,855 %: 12**

D1484 DA MN
D4685 DA MN
D1342 DA MN
FENÔMENO FIV CAMPARINO
GANDHI PO DA NI
TOALHA FIV DO JHV
FIGA TE

**Prenhez CONCEITO FIV DA S.NICE
Em: outubro 2022
INSEMINAÇÃO ARTIFICIAL**

LUDY DE GARCA
BITELO DA SS
TAREFA DA SS
RIYAZA19 FIV VALONIA
FAJARDO DA GB
RIYAZA70 7 ESTRELAS
RIYAZA MJ DO SABIA

3º Leilão
Patrimônio Genético

PMGZ	PD		TMD		PS		STAY		IPP	
	DEP	DECA	DEP	DECA	DEP	DECA	DEP	DECA	DEP	DECA
	5,72	7	6,79	1	14,78	1	31,23	4	1,01	6

GENEPLUS	PD		TMD		PS		STAY		IPP	
	DEP	%	DEP	%	DEP	%	DEP	%	DEP	%
	5,719	14	6,790	4	14,778	5	31,231	44	1,014	65

AVALIAÇÃO DE CARÇAÇA	IDADE	PESO	AOL	AOL/100	RATIO	MAR	EGS	EGS/100	EGG
	16m	578,00	78,43	13,57	0,47	2,96	6,78	1,17	11,33

LOTE 15



VÍDEO

CUMBARU 7 ESTRELAS

RGD: SETE 5103 Nasc: 12/01/2021 Meses: 27 Peso: 764Kg CE: 38cm

REM TORIXOREU
REM ARMADOR
REM RONDA
ARTILHEIRO FVC
C8288 DA MN
SINTONIA RMVC
INGLESA DA MAT.

PACARA
BARBARUS 7 ESTRELAS
MUSA XLVIII TE 7 EST
ROYAL2259 7 ESTRELAS
1646 DA MN
ROYAL5461 7 ESTRELAS
ROYAL XXXV TE 7 EST

**iABCZ/PMGZ: 15,42 DECA: 1
IQG/GENEPLUS: 16,670 %: 13**

3º Leilão

Patrimônio Genético

PMGZ	PD		TMD		PS		STAY		IPP	
	DEP	DECA	DEP	DECA	DEP	DECA	DEP	DECA	DEP	DECA
	11,37	1	3,31	3	14,79	1	36,35	1	-12,76	2

GENEPLUS	PD		TMD		PS		STAY		IPP	
	DEP	%	DEP	%	DEP	%	DEP	%	DEP	%
	11,372	0,5	3,314	26	14,793	5	36,349	7	-12,765	16

AVALIAÇÃO DE CARÇAÇA	IDADE	PESO	AOL	AOL/100	RATIO	MAR	EGS	EGS/100	EGG
	13m	433,00	73,32	16,93	0,49	2,96	3,04	0,70	4,55

LOTE 16



CAMARO 7 ESTRELAS

RGD: SETE 5042 Nasc: 22/12/2020 Meses: 27 Peso: 858Kg CE: 42cm

QUARK COL
REM RICKET
NONA
REM DANUT
MOYNE
REM PAPRICA
NAIA TE

1646 DA MN
CABUL TE 7 ESTRELAS
ENDHARA TE DA SETE
FAMA 7 ESTRELAS
SAMUKY TE 7 ESTRELAS
JOIA 1434
JOIA35 7 ESTRELAS

**iABCZ/PMGZ: 22,48 DECA: 1
IQG/GENEPLUS: 29,176 %: 1**

3º Leilão
Patrimônio Genético

PMGZ	PD		TMD		PS		STAY		IPP	
	DEP	DECA	DEP	DECA	DEP	DECA	DEP	DECA	DEP	DECA
	14,09	1	7,61	1	23,31	1	35,68	1	-22,89	1

GENEPLUS	PD		TMD		PS		STAY		IPP	
	DEP	%	DEP	%	DEP	%	DEP	%	DEP	%
	14,089	0,1	7,610	0,5	23,310	0,5	35,680	10	-22,886	3

AVALIAÇÃO DE CARÇAÇA	IDADE	PESO	AOL	AOL/100	RATIO	MAR	EGS	EGS/100	EGG
		13m	506,00	87,69	17,33	0,54	2,73	2,76	0,54

LOTE 17



4993 7 ESTRELAS

RGD: SETE 4993 Nasc: 24/11/2020 Meses: 28 Peso: 818Kg CE: 37cm

B4853 DA MN
C8398 DA MN
C1480 DA MN

GENERAL DA MN

GAIOLO FA MN
C8570 DA MN
C3638 DA MN

BITELO DA SS
VERSUS TE 7 ESTRELAS
LELBRA TE 7 ESTRELAS
CALANTA 7 ESTRELAS

SAMUKY TE 7 ESTRELAS
CACYMBA 7 ESTRELAS
ANDARA 7 ESTRELAS

**iABCZ/PMGZ: 18,59 DECA: 1
IQG/GENEPLUS: 26,337 %: 2**

3º Leilão

Patrimônio Genético

PMGZ	PD		TMD		PS		STAY		IPP	
	DEP	DECA	DEP	DECA	DEP	DECA	DEP	DECA	DEP	DECA
	7,50	1	9,34	1	10,24	2	41,42	1	-9,95	2

GENEPLUS	PD		TMD		PS		STAY		IPP	
	DEP	%	DEP	%	DEP	%	DEP	%	DEP	%
	7,504	6	9,344	0,5	10,244	17	41,415	0,5	-9,952	24

AVALIAÇÃO DE CARÇAÇA	IDADE	PESO	AOL	AOL/100	RATIO	MAR	EGS	EGS/100	EGG
		14m	495,00	85,86	17,34	0,53	2,94	4,49	0,91

LOTE 18

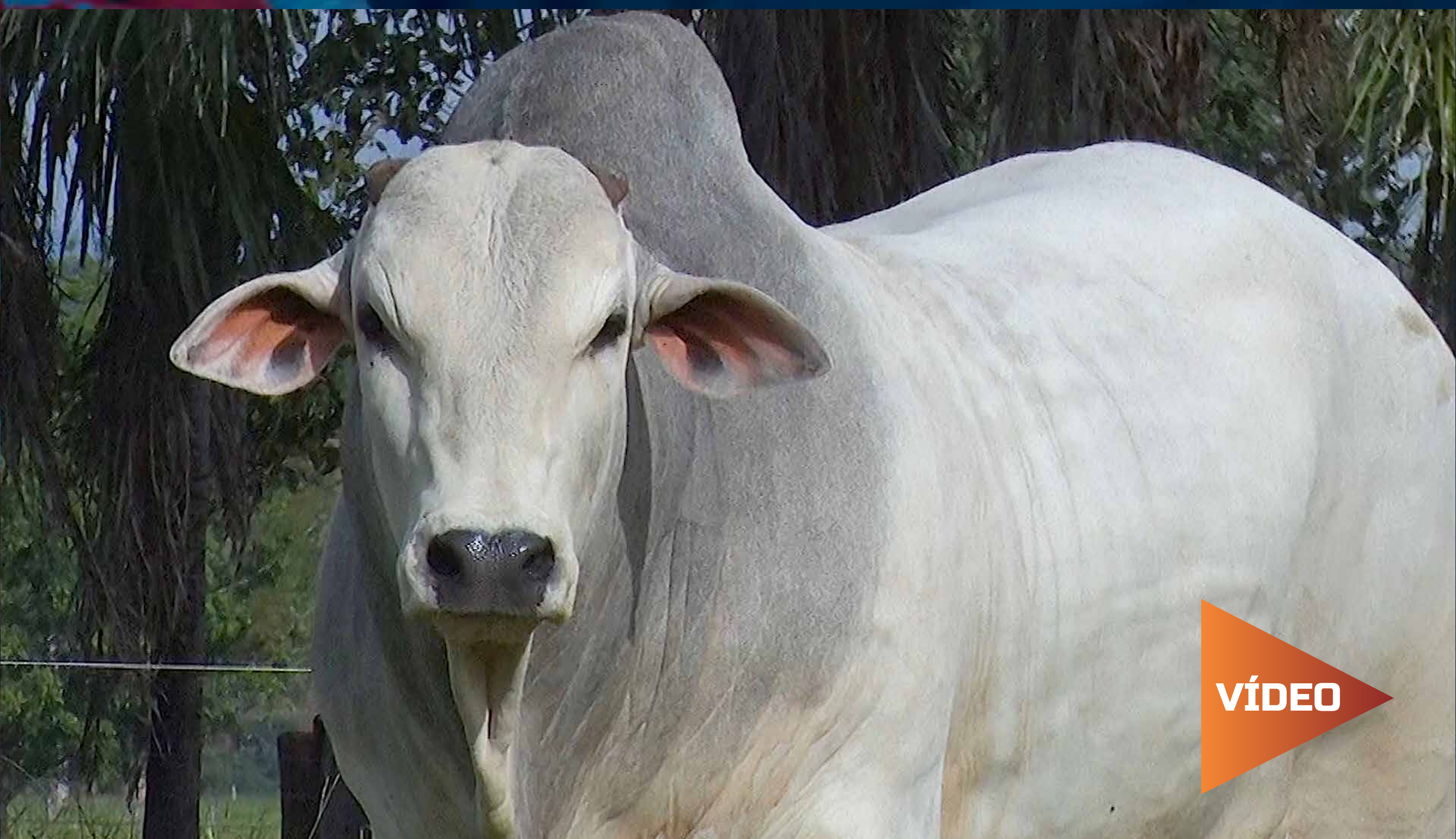

4991 7 ESTRELAS

RGD: SETE 4991 Nasc: 23/11/2020 Meses: 28 Peso: 830Kg CE: 38cm

REM TORIXOREU
REM ARMADOR
REM RONDA
ARTILHEIRO FVC

**iABCZ/PMGZ: 13,63 DECA: 1
IQG/GENEPLUS: 13,785 %: 19**

C8288 DA MN
SINTONIA RMVC
INGLESA DA MAT.

1646 DA MN
COSMO TE 7 ESTRELAS
RIYAZA MJ DO SABIA
RIYAZA1578

3º Leilão
Patrimônio Genético

SAMUKY TE 7 ESTRELAS
CACYMBA 7 ESTRELAS
ANDARA 7 ESTRELAS

PMGZ	PD		TMD		PS		STAY		IPP	
	DEP	DECA	DEP	DECA	DEP	DECA	DEP	DECA	DEP	DECA
	8,53	1	0,49	6	12,78	1	37,34	1	-13,79	2
GENEPLUS	PD		TMD		PS		STAY		IPP	
	DEP	%	DEP	%	DEP	%	DEP	%	DEP	%
	8,526	4	0,486	60	12,779	9	37,344	4	-13,789	14
AVALIAÇÃO DE CARÇAÇA	IDADE	PESO	AOL	AOL/100	RATIO	MAR	EGS	EGS/100	EGG	
	14m	540,00	89,11	16,50	0,52	2,98	5,82	1,08	7,26	

LOTE 19



4960 7 ESTRELAS

RGD: SETE 4960 Nasc: 18/11/2020 Meses: 28 Peso: 880Kg CE: 41cm

VÍDEO

D1484 DA MN
D4685 DA MN
D1342 DA MN
CALIBRE FIV CAMPARINO
QUARK COL
JHVM 9862 FIV CAMPARINO
OLIMPIADA DO JHV

1171
1646 DA MN
HIALITA LAMU
COLINA FIV 7 ESTRELAS
FAJARDO DA GB
MUSA I TE 7 ESTRELAS
DUANAH DA SETE

**iABCZ/PMGZ: 14,06 DECA: 1
IQG/GENEPLUS: 16,975 %: 12**

3º Leilão

Patrimônio Genético

PMGZ	PD		TMD		PS		STAY		IPP	
	DEP	DECA	DEP	DECA	DEP	DECA	DEP	DECA	DEP	DECA
	8,40	1	6,33	1	14,30	1	29,00	7	-25,00	1

GENEPLUS	PD		TMD		PS		STAY		IPP	
	DEP	%	DEP	%	DEP	%	DEP	%	DEP	%
	8,400	4	6,333	6	14,301	6	28,999	66	-25,005	2

AVALIAÇÃO DE CARÇAÇA	IDADE	PESO	AOL	AOL/100	RATIO	MAR	EGS	EGS/100	EGG
		14m	542,00	77,04	14,21	0,44	3,88	4,95	0,91

LOTE 20



VÍDEO

CABULOSO 7 ESTRELAS

RGD: SETE 4859 Nasc: 18/10/2020 Meses: 29 Peso: 820Kg CE: 40cm

D1484 DA MN
D4685 DA MN
D1342 DA MN

CALIBRE FIV CAMPARINO

QUARK COL

JHVM 9862 FIV CAMPARINO
OLIMPIADA DO JHV

GAROTO TE DE NAVIRAI
JABRIEL FIV DE NAVIRAI
FILUSTRIA DE NAVIRAI

HAZIIH 7 ESTRELAS

BARBARUS 7 ESTRELAS
ROYAL1581

ROYAL146 7 ESTRELAS

**iABCZ/PMGZ: 10,30 DECA: 2
IQG/GENEPLUS: 18,367 %: 10**

3º Leilão

Patrimônio Genético

PMGZ

PD	TMD	PS	STAY	IPP	
DEP	DECA	DEP	DECA	DEP	DECA
8,88	3,49	12,74	30,09	-6,02	
1	2	1	6	4	

GENEPLUS

PD	TMD	PS	STAY	IPP	
DEP	DEP	DEP	DEP	DEP	%
8,881	3,489	12,740	30,088	-6,016	37
3	24	9	55		

AVALIAÇÃO DE CARÇAÇA

IDADE	PESO	AOL	AOL/100	RATIO	MAR	EGS	EGS/100	EGG
15m	498,00	83,45	16,76	0,45	2,32	3,16	0,64	5,39

LOTE 21

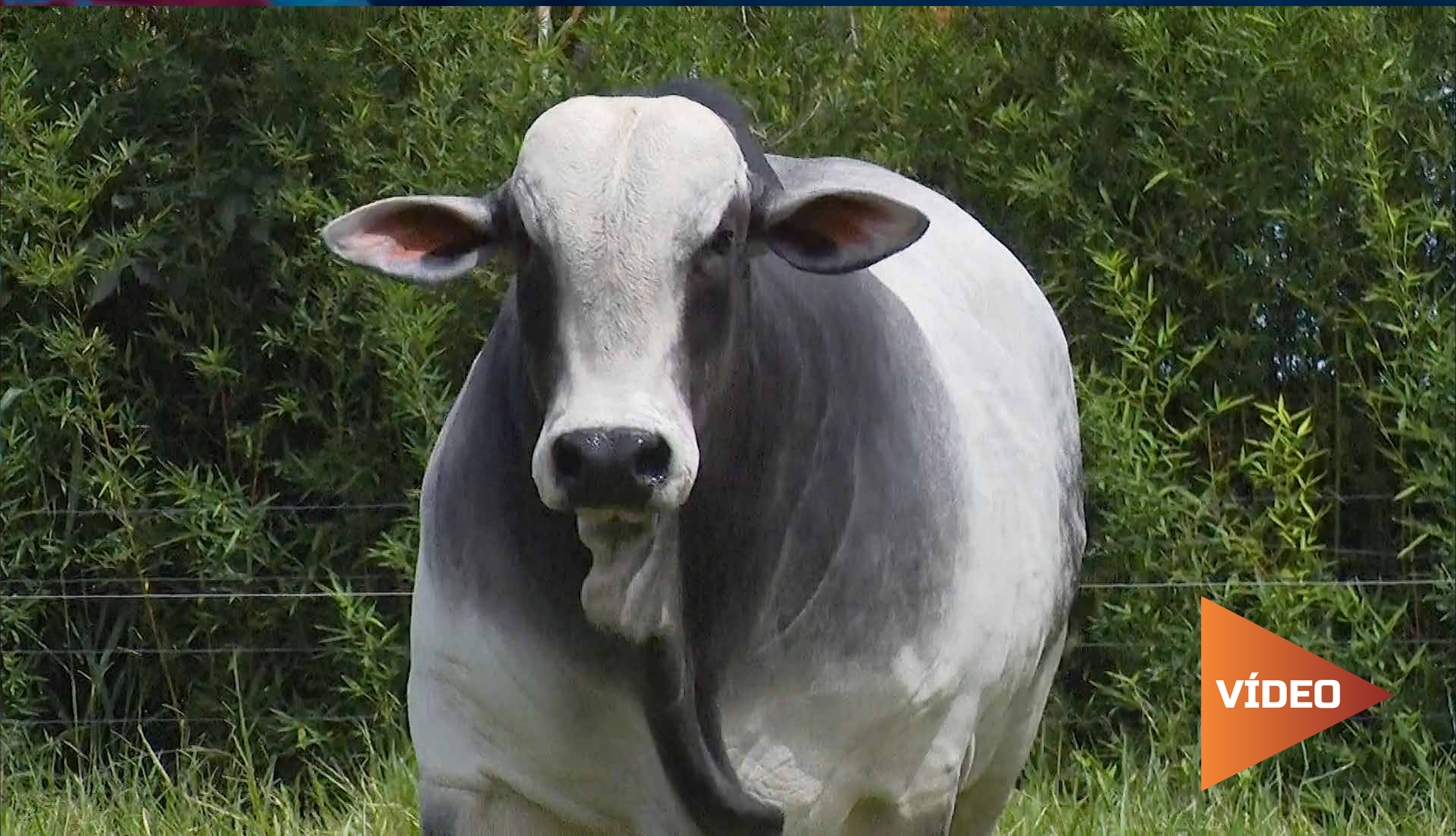

CAPITAO 7 ESTRELAS

RGD: SETE 4816 Nasc: 10/10/2020 Meses: 30 Peso: 908Kg CE: 40cm

VÍDEO

D1484 DA MN
D4685 DA MN
D1342 DA MN

FENÔMENO FIV CAMPARINO

GANDHI PO DA NI
TOALHA FIV DO JHV
FIGA TE

BUGIO TE DA SM
FUNCIONARIO NAVIRAI
CRATERA DE NAVIRAI

HAMAH 7 ESTRELAS

SAMUKY TE 7 ESTRELAS
MUSA 8545 7 ESTRELAS
BERTA TE 7 ESTRELAS

**iABCZ/PMGZ: 14,73 DECA: 1
IQG/GENEPLUS: 24,270 %:3**

3º Leilão

Patrimônio Genético

PMGZ	PD		TMD		PS		STAY		IPP	
	DEP	DECA	DEP	DECA	DEP	DECA	DEP	DECA	DEP	DECA
	6,67	1	7,43	1	18,99	1	32,35	3	-2,37	5

GENEPLUS	PD		TMD		PS		STAY		IPP	
	DEP	%	DEP	%	DEP	%	DEP	%	DEP	%
	6.672	8.0	7.433	2.0	18.989	1.0	32.346	28.0	-2.370	48.0

AVALIAÇÃO DE CARÇAÇA	IDADE	PESO	AOL	AOL/100	RATIO	MAR	EGS	EGS/100	EGG
		16m	566,00	80,78	14,27	0,52	3,51	2,71	0,48

LOTE 22



CARTAZ 7 ESTRELAS

RGD: SETE 4811 Nasc: 09/10/2020 Meses: 30 Peso: 864Kg CE: 43cm

NEHRU MAT.
SHERLOCK MAT.
POLIANA MAT.
SHELL FIV DE NAVIRAI
FUNCIONARIO NAVIRAI
NAVIRAI FIV 13890-14
DIANTE DE NAVIRAI

41171
1646 DA MN
HIALITA LAMU
VHANI TE 7 ESTRELAS

ENLEVO DA MORUNG.
ROYAL VI TE 7ESTRELA
DYALA TE DA SETE

**iABCZ/PMGZ: 17,24 DECA: 1
IQG/GENEPLUS: 23,812 %: 4**

3º Leilão

Patrimônio Genético

PMGZ	PD		TMD		PS		STAY		IPP	
	DEP	DECA	DEP	DECA	DEP	DECA	DEP	DECA	DEP	DECA
	8,63	1	8,04	1	16,30	1	36,16	1	-7,00	3

GENEPLUS	PD		TMD		PS		STAY		IPP	
	DEP	%	DEP	%	DEP	%	DEP	%	DEP	%
	8,629	3	8,043	2	16,299	4	36,155	8	-6,997	34

AVALIAÇÃO DE CARÇAÇA	IDADE	PESO	AOL	AOL/100	RATIO	MAR	EGS	EGS/100	EGG
		16m	524,00	85,53	16,32	0,50	2,02	1,97	0,38

LOTE 23

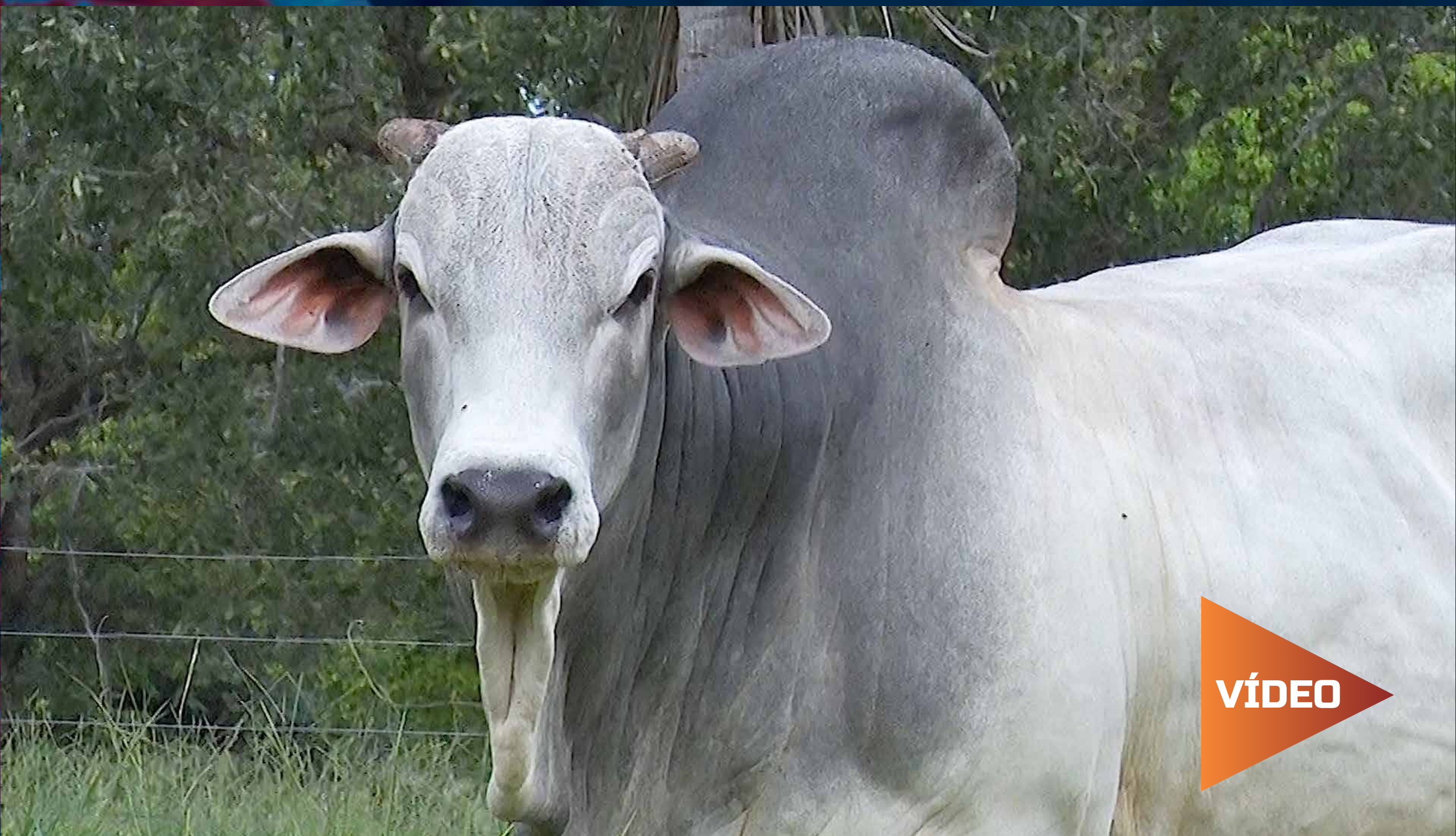

CONCEITO 7 ESTRELAS

RGD: SETE 4796 Nasc: 09/10/2020 Meses: 30 Peso: 874Kg CE: 43cm

MOYNE
REM QUISCO
MINALA

REM USP

RAMBO DA MN
REM REGIS
OLLYNA TE

JABRIEL FIV DE NAVIRAI
PRADIP FIV DE NAV.
NAVIRAI TE 10720/09

HARINA 7 ESTRELAS

C2569 DA MN
DAFNY 7 ESTRELAS
VANGLORY 7 ESTRELAS

**iABCZ/PMGZ: 20,69 DECA: 1
IQG/GENEPLUS: 24,173 %: 4**

3º Leilão

**Patrimônio
Genético**

PMGZ	PD		TMD		PS		STAY		IPP	
	DEP	DECA	DEP	DECA	DEP	DECA	DEP	DECA	DEP	DECA
	8,53	1	10,35	1	14,05	1	40,54	1	-14,33	1

GENEPLUS	PD		TMD		PS		STAY		IPP	
	DEP	%	DEP	%	DEP	%	DEP	%	DEP	%
	8,531	4	10,345	0,5	14,049	7	40,542	0,5	-14,328	13

AVALIAÇÃO DE CARÇAÇA	IDADE	PESO	AOL	AOL/100	RATIO	MAR	EGS	EGS/100	EGG
		16m	526,00	73,21	13,92	0,48	2,26	2,23	0,42

LOTE 24



CAMBUI 7 ESTRELAS

RGD: SETE 4737 Nasc: 26/09/2020 Meses: 30 Peso: 920Kg CE: 42cm

D1484 DA MN
D4685 DA MN
D1342 DA MN

FENÔMENO FIV CAMPARINO
GANDHI PO DA NI
TOALHA FIV DO JHV
FIGA TE

PACARA
CAIRO FIV 7 ESTRELAS
ROYAL XXXIV TE 7 EST
FRIZZI 7 ESTRELAS
GALANTE DO PARANA
VIDIGAL 7 ESTRELAS
ASTECA39 7 ESTRELAS

iABCZ/PMGZ: 20,02 DECA: 1
IQG/GENEPLUS: 24,332 %: 4

3º Leilão

Patrimônio Genético

PMGZ	PD		TMD		PS		STAY		IPP	
	DEP	DECA	DEP	DECA	DEP	DECA	DEP	DECA	DEP	DECA
	14,81	1	22,40	1	10,06	1	28,59	7	-20,07	1

GENEPLUS	PD		TMD		PS		STAY		IPP	
	DEP	%	DEP	%	DEP	%	DEP	%	DEP	%
	14,809	0,1	10,055	0,5	22,401	0,5	28,586	70	-20,070	5

AVALIAÇÃO DE CARÇAÇA	IDADE	PESO	AOL	AOL/100	RATIO	MAR	EGS	EGS/100	EGG
		16m	548,00	88,82	16,21	0,50	2,33	4,51	0,82

LOTE 25



CABOCLO 7 ESTRELAS

RGD: SETE 4653 Nasc: 01/09/2020 Meses: 31 Peso: 880Kg CE: 42cm

VÍDEO

D1484 DA MN
D4685 DA MN
D1342 DA MN
FENÔMENO FIV CAMPARINO
GANDHI PO DA NI
TOALHA FIV DO JHV
FIGA TE

**iABCZ/PMGZ: 13,05 DECA: 1
IQG/GENEPLUS: 18,391 %: 10**

B8951 DA MN
C2569 DA MN
B9370 DA MN
FARZANA 7 ESTRELAS

3º Leilão
Patrimônio Genético

BELO TE 7 ESTRELAS
ASTECA 1618
ASTECA 30 TE 7 ESTRE

PMGZ	PD		TMD		PS		STAY		IPP	
	DEP	DECA	DEP	DECA	DEP	DECA	DEP	DECA	DEP	DECA
	6,84	1	6,12	1	12,02	1	34,80	2	-9,29	3
GENEPLUS	PD		TMD		PS		STAY		IPP	
	DEP	%	DEP	%	DEP	%	DEP	%	DEP	%
	6,836	9	6,118	7	12,024	11	34,797	14	-9,292	26
AVALIAÇÃO DE CARÇAÇA	IDADE	PESO	AOL	AOL/100	RATIO	MAR	EGS	EGS/100	EGG	
	17m	570,00	74,59	13,09	0,49	3,45	4,97	0,87	8,62	

LOTE 26

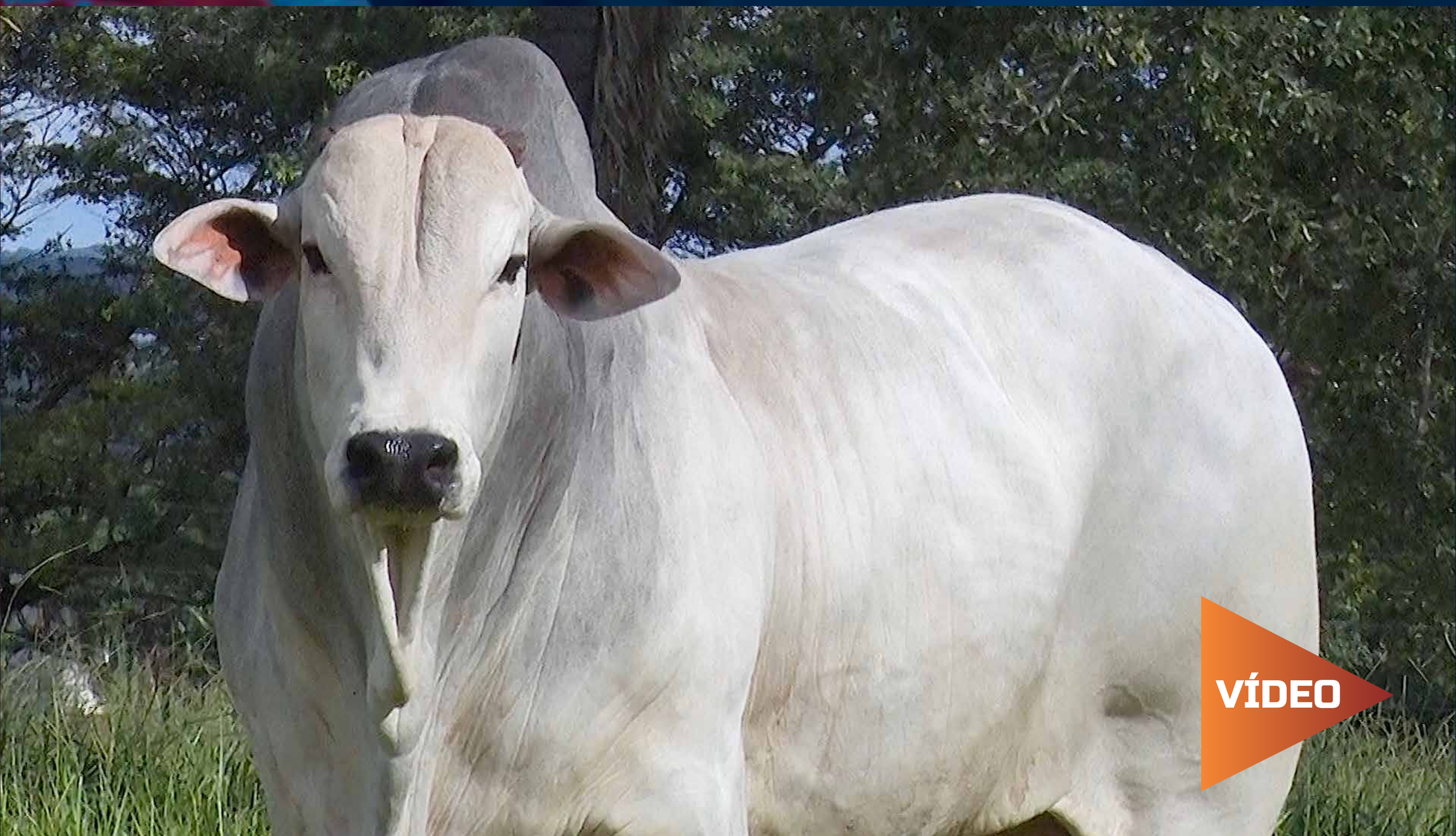

CARTUCHO 7 ESTRELAS

RGD: SETE 4629 **Nasc:** 22/07/2020 **Meses:**32 **Peso:** 885Kg **CE:** 40cm

D1484 DA MN
D4685 DA MN
D1342 DA MN
CALIBRE FIV CAMPARINO
QUARK COL
JHVM 9862 FIV CAMPARINO
OLIMPIADA DO JHV

B8951 DA MN
C2569 DA MN
B9370 DA MN

FAYEH 7 ESTRELAS
SAMUKY TE 7 ESTRELAS
CYTHERIA 7 ESTRELAS
POMPEIA 7 ESTRELAS

iABCZ/PMGZ: 19,26 **DECA:** 1
IQG/GENEPLUS: 24,841 **%:** 3

3º Leilão

Patrimônio Genético

PMGZ	PD		TMD		PS		STAY		IPP	
	DEP	DECA	DEP	DECA	DEP	DECA	DEP	DECA	DEP	DECA
	11,19	1	6,45	1	14,23	1	32,30	3	-34,69	1

GENEPLUS	PD		TMD		PS		STAY		IPP	
	DEP	%	DEP	%	DEP	%	DEP	%	DEP	%
	11,186	0,5	6,454	5	14,230	6	32,300	33	-34,694	0,1

AVALIAÇÃO DE CARÇAÇA	IDADE	PESO	AOL	AOL/100	RATIO	MAR	EGS	EGS/100	EGG
		18m	570,00	84,16	14,77	0,54	3,23	5,42	0,95

LOTE 27 - 50% À VENDA TOURO DE CENTRAL



SETE 3703
Monarca 7 Estrelas



MONARCA 7 ESTRELAS

RGD: SETE 3703 Nasc: 06/09/18 Meses 55 Peso: 1085Kg CE: 44cm

MOYNE
REM QUISCO
MINALA

REM USP

RAMBO DA MN
REM REGIS
OLLYNA TE

URDIDOR DO IZ
DOLMAN
UBACA DO IZ

CATEDRAL FIV 7 ESTRELAS

1646 DA MN
RIYAZA XXIII TE 7 E
RIYAZA MJ DO SABIA

iABCZ/PMGZ: 19,71 DECA: 1
IQG/GENEPLUS: 21,685 %: 6

3º Leilão

Patrimônio Genético

PMGZ	PD		TMD		PS		STAY		IPP	
	DEP	DECA	DEP	DECA	DEP	DECA	DEP	DECA	DEP	DECA
	12,93	1	7,42	1	20,36	1	34,70	2	-14,16	2
GENEPLUS	PD		PS		TMD		IPP		STAY	
	DEP	%	DEP	%	DEP	%	DEP	%	DEP	%
	12,928	0,1	7,421	3	20,363	1	34,695	15	-14,160	13

Venha conhecê-lo na EXPOGRANDE



3º Leilão

Patrimônio Genético

Condições comerciais:

30 parcelas
2+2+2+2+2+2+18

10% desconto
à vista



Pará: pontos de entrega em Redenção, Marabá e Altamira (BR 163 até Novo Progresso)

3º Leilão

Patrimônio Genético

17 de abril
de 2023
20:00 h
(horário de Brasília)



Leiloeira



Assessoria



Apoio



MONARCA
7 ESTRELAS

